

Juillet

JULY JULI

DATES	BASSE MER LOW TIDE		HAUTE MER HIGH TIDE		Coef.	
	Matin	Soir	Matin	Soir		
Mer 1	03:43	15:57	03:33	62	21:49	57
Mer 2	04:29	16:48	11:20	53	22:38	49
Jeu 3	05:20	17:42	11:28	45	23:40	42
Ven 4	06:16	18:41	12:38	39	--	--
Sam 5	07:16	19:42	00:57	38	13:48	38
Dim 6	08:15	20:40	02:09	39	14:44	41
Lun 7	09:09	21:32	03:07	44	15:31	47
Mar 8	09:56	22:20	03:56	50	16:12	54
Mer 9	10:39	23:03	04:37	58	16:51	62
Jeu 10	11:19	23:43	05:13	65	17:28	68
Ven 11	11:57	23:36	06:26	76	18:04	76
Sam 12	00:23	12:36	06:26	76	18:04	76
Dim 13	01:02	13:15	07:01	80	19:20	81
Lun 14	01:41	13:55	07:38	81	20:00	81
Mar 15	02:21	14:32	08:17	80	20:43	78
Mer 16	03:02	15:22	09:00	76	21:31	72
Mer 17	03:48	16:12	09:50	69	22:26	58
Ven 18	04:38	17:10	10:56	62	23:36	58
Sam 19	05:37	18:16	12:23	55	--	--
Dim 20	06:45	19:28	00:58	53	13:49	52
Lun 21	07:58	20:42	02:31	53	15:01	56
Mar 22	09:09	21:49	03:33	59	16:01	64
Mer 23	10:11	22:48	04:33	69	16:52	73
Jeu 24	11:05	23:40	05:22	78	17:37	82
Ven 25	11:53	--	06:04	85	18:16	86
Sam 26	00:26	12:37	06:41	89	19:52	89
Dim 27	01:06	13:19	07:13	89	20:24	87
Lun 28	01:49	13:58	07:42	85	19:54	82
Mar 29	02:27	14:32	08:10	78	20:25	64
Mer 30	03:04	15:16	08:41	69	20:58	64
Jeu 31	03:42	15:56	09:16	58	21:36	53

Août

AUGUST AUGUST

DATES	BASSE MER LOW TIDE		HAUTE MER HIGH TIDE		Coef.	
	Matin	Soir	Matin	Soir		
Ven 1	04:23	16:43	10:01	47	22:24	42
Sam 2	05:10	17:39	11:10	37	23:40	33
Dim 3	06:10	18:47	12:53	30	--	--
Lun 4	07:24	20:02	01:24	29	14:13	31
Mar 5	08:36	21:07	02:43	34	15:16	38
Mer 6	09:33	22:00	03:40	43	15:56	49
Jeu 7	10:19	22:44	04:24	55	16:35	61
Ven 8	11:00	23:24	05:01	67	17:12	73
Sam 9	11:39	--	05:36	78	17:48	83
Dim 10	00:02	12:17	06:09	87	18:23	90
Lun 11	00:40	12:55	06:43	93	19:00	95
Mar 12	01:18	13:34	07:18	95	19:38	96
Mer 13	01:57	14:15	07:53	93	20:18	91
Jeu 14	02:38	14:59	08:31	86	21:01	80
Ven 15	03:21	15:47	09:14	75	21:54	68
Sam 16	04:11	16:44	10:12	62	23:10	55
Dim 17	05:10	17:55	12:02	49	--	--
Lun 18	06:24	19:19	00:57	45	13:49	43
Mar 19	07:50	20:44	02:38	54	15:04	48
Mer 20	09:08	21:51	03:38	64	16:01	60
Jeu 21	10:07	22:43	04:30	67	16:46	73
Ven 22	10:56	23:28	05:10	78	17:22	83
Sam 23	11:38	--	05:43	87	17:53	89
Dim 24	00:05	12:14	06:11	92	18:22	92
Lun 25	00:45	12:54	06:37	91	18:49	91
Mar 26	01:20	13:28	07:04	89	19:16	86
Mer 27	01:53	14:01	07:31	82	19:45	78
Jeu 28	02:24	14:30	07:59	73	20:14	68
Ven 29	02:56	15:08	08:30	62	20:46	56
Sam 30	03:30	15:48	09:05	50	21:23	44
Dim 31	04:11	16:40	09:55	37	22:25	32

Septembre

SEPTEMBER / SEPTEMBER

DATES	BASSE MER LOW TIDE		HAUTE MER HIGH TIDE		Coef.	
	Matin	Soir	Matin	Soir		
Lun 1	05:08	17:54	11:58	27	--	
Mer 3	06:33	19:27	00:51	24	13:41	24
Mer 4	08:05	20:44	02:21	28	14:45	34
Jeu 5	09:09	21:36	03:19	41	15:33	49
Ven 5	09:55	22:19	04:01	51	16:12	65
Sam 6	10:35	22:57	04:37	72	16:48	80
Dim 7	11:13	23:35	05:11	86	17:24	92
Lun 8	11:52	--	05:44	97	17:59	101
Mar 9	00:18	12:31	06:18	104	18:26	106
Mer 10	00:52	13:11	06:53	106	19:14	104
Jeu 11	01:32	13:53	07:29	101	20:34	96
Ven 12	02:14	14:38	08:06	90	20:57	83
Sam 13	02:59	15:28	08:48	75	21:32	66
Dim 14	03:50	16:28	09:47	58	23:16	49
Lun 15	04:54	17:46	12:11	43	--	--
Mar 16	06:16	19:21	01:11	38	13:51	38
Mer 17	07:49	20:45	02:33	44	15:00	47
Jeu 18	09:02	21:42	03:33	54	15:51	61
Ven 19	09:55	22:28	04:15	68	16:29	74
Sam 20	10:38	23:07	04:47	78	16:59	84
Dim 21	11:17	23:43	05:13	87	17:24	89
Lun 22	11:53	--	05:37	91	17:50	91
Mar 23	00:16	12:26	06:03	91	18:16	90
Mer 24	00:47	12:57	06:29	88	18:43	86
Jeu 25	01:17	13:28	06:57	84	19:07	78
Ven 26	01:46	13:58	07:25	74	20:37	69
Sam 27	02:16	14:31	07:53	63	20:38	46
Dim 28	02:48	15:09	08:25	52	21:33	33
Lun 29	03:28	15:59	09:10	39	23:08	33
Mar 30	04:23	17:10	11:04	28	--	--

Octobre

OCTOBER OKTOBER

DATES	BASSE MER LOW TIDE		HAUTE MER HIGH TIDE		Coef.	
	Matin	Soir	Matin	Soir		
Mer 1	05:48	18:48	00:23	25	13:02	24
Jeu 2	07:26	20:10	01:51	28	14:10	34
Ven 3	08:33	21:03	02:47	42	15:00	50
Sam 4	09:21	21:45	03:30	59	15:41	68
Dim 5	10:03	22:25	04:06	76	16:19	84
Lun 6	10:43	23:04	04:42	91	16:57	98
Mer 7	11:24	23:45	05:17	103	17:35	107
Mer 8	12:06	12:49	05:53	109	18:14	110
Jeu 9	00:26	12:49	06:30	109	18:54	106
Ven 10	01:09	13:35	07:09	102	19:37	96
Sam 11	01:54	14:23	07:50	89	20:25	81
Dim 12	02:42	15:16	08:37	72	21:34	63
Lun 13	03:38	16:20	09:58	55	23:35	47
Mar 14	04:45	17:40	12:11	41	--	--
Mer 15	06:07	19:10	01:09	39	13:37	40
Jeu 16	07:32	20:25	02:19	44	14:42	49
Ven 17	08:39	21:18	03:11	55	15:29	61
Sam 18	09:30	22:01	03:48	67	16:04	71
Dim 19	10:13	22:39	04:16	76	16:30	79
Lun 20	10:51	23:14	04:40	82	16:55	84
Mar 21	11:26	23:46	05:06	85	17:21	86
Mer 22	11:58	--	05:33	86	17:48	85
Jeu 23	00:16	12:29	06:01	83	18:16	81
Ven 24	00:46	13:00	06:30	79	18:43	76
Sam 25	01:15	13:32	06:58	72	19:11	68
Dim 26	01:46	13:07	06:29	63	18:40	59
Lun 27	02:21	13:46	07:04	53	19:17	48
Mar 28	02:03	14:35	07:53	43	20:16	38
Jeu 29	02:57	15:39	09:24	34	22:39	31
Mer 30	04:31	17:00	11:10	31	--	--
Ven 31	05:35	18:18	00:07	33	12:22	36

○ nouvelle lune / new moon

● pleine lune / full moon

) premier quartier / first quarter moon

(dernier quartier / last quarter moon

Reproduction des prédictions de marées du SHOM pour le port de Saint Gilles Croix de Vie - non vérifiée par le SHOM et réalisée sous la seule responsabilité de l'éditeur - Autorisation N°2024-516 -

Heures légales (UTC+0100 et UTC+0200)

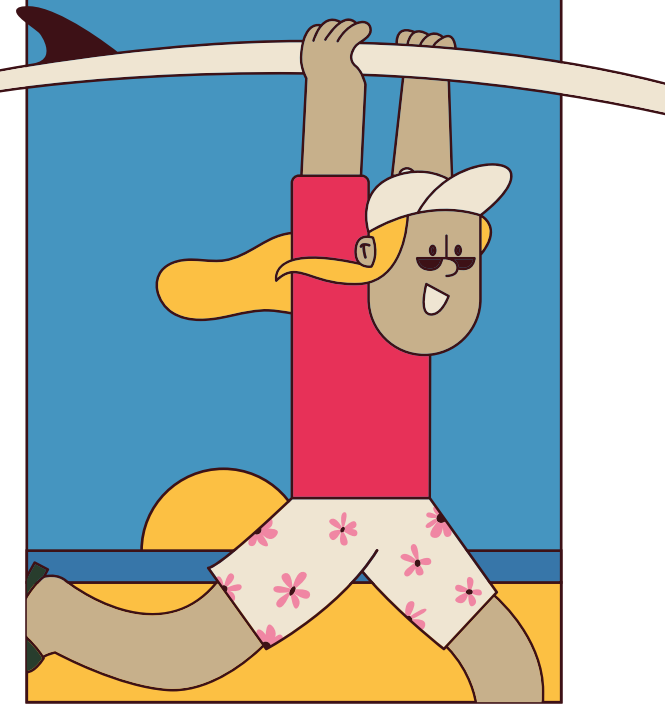

HORAIRES DES MARÉES

Tide timetable • Gezeitenkalender

2025

